7. Jahrgang
2019

Life style GERMANY

Mode

Die Geschichte Giorgio Armani - wie alles begann.

Liebe

Warum gibt es soviele Singles?

Schweiz

Die 10 schönsten Orte!

www.magazin-life.de

DER JAGUAR F-PACE

PERFORMANCE IN DEN GENEN.

JAGUAR

3 JAHRE JAGUAR CARE OHNE KILOMETERBEGRENZUNG GARANTIE | INSPEKTION

AB 390,- €/MONAT*

Entdecken Sie den vielseitigsten Sportwagen, den Jaguar je erschaffen hat. Der Jaguar F-PACE kombiniert sportliches Handling und atemberaubendes Design mit hoher Alltagstauglichkeit und Effizienz.

Der Jaguar F-PACE. Jetzt bei uns Probe fahren.

Glinicke British Cars Kassel GmbH & Co. KG
Leipziger Straße 228, 34123 Kassel
Tel.: 0561 766160, E-Mail: britishcars-kassel@glinicke.de

LEASINGANGEBOT JAGUAR F-PACE E-PERFORMANCE (MANUELL) (DIESEL) 120 KW (163 PS)	
Monatliche Leasingrate	390,– €*
Barpreis	45.050,– €
Leasingsonderzahlung	0,– €
Laufzeit	48 Monate
Gesamtlaufleistung	40.000 km
Sollzinssatz p.a. gebunden	-2,92 %
Effektiver Jahreszins	-2,88 %
Gesamtbetrag	18.720,48 €

THE ART OF PERFORMANCE

Mehr Informationen und Bedingungen zu Jaguar Care unter: jaguar.de/JaguarCare

* Leasingangebot vermittelt für die Jaguar Bank, eine Zweigniederlassung der FCA Bank Deutschland GmbH, Salzstraße 138, 74076 Heilbronn. In den Monatsraten sowie dem Gesamtbetrag ist eine GAP Plus+ Versicherung (Differenzkaskoversicherung) der AXA enthalten. Die Vermittlung erfolgt unabhängig. Widerrufsrecht nach § 495 BGB für Verbraucher.

Kraftstoffverbrauch Jaguar F-PACE E-Performance (Manuell) (Diesel) 120 kW (163 PS) in l/100 km: 6,4 (innerorts), 5,0 (außerorts), 5,5 (komb.); CO_2-Emissionen in g/km: 145. CO_2-Effizienzklasse: B. Abb. zeigt Sonderausstattung.

Grüße aus der Redaktion

Liebe Leserinnen, liebe Leser,

die Tage werden wieder kürzer und es stellt sich ein Gefühl der Gemütlichkeit ein. Was gibt es Schöneres, als bei einem warmen Getränk ein wenig in Zeitschriften zu schmökern? Zum Beispiel in unserer neuen Ausgabe von Life, für die wir wieder eine Fülle interessanter Themen für Sie gefunden haben.

Doch zunächst bleiben wir gemeinsam mit Ihnen zu Hause und widmen uns den vielen Möglichkeiten für Wellness in den eigenen vier Wänden. Wie wäre es mit einem entspannenden Bad? Oder einem Verwöhnprogramm mit dem oder der Liebsten? Natürlich gehören auch leckere Tees, eine gute Tasse Kaffee oder eine heiße Schokolade zum Wohlbefinden. Aktiver geht es bei einem Spieleabend zu, für den eine ganze Fülle an alten und neuen Gesellschaftsspielen zur Verfügung stehen. Ideen gibt es viele.

Wer das goldene Herbstlicht lieber in den Bergen genießt, der reist in die Schweiz. Wir haben das Reiseland genau unter die Lupe genommen und präsentieren Ihnen unsere Tipps und Empfehlungen. Wetten, dass auch eine Menge bislang Unbekanntes dabei ist.

Schnappen Sie sich eine kuschelige Decke, stellen Sie Ihr Heißgetränk bereit und genießen Sie die Lektüre unserer September-Ausgabe.

Ihr Life-Team

INHALT

Life Autotest — Seite 5

Urlaub in der Schweiz — Seite 10

Cippendale Paul Janke — Seite 18

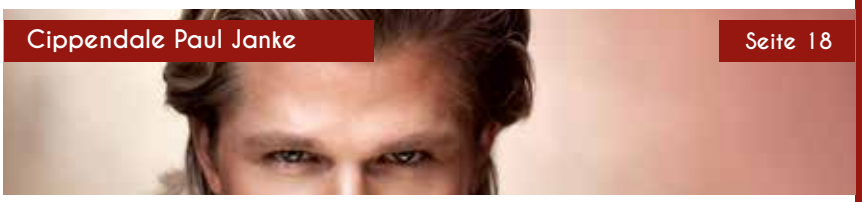

Soviele Singles wie noch Nie. — Seite 24

Life style GERMANY

DAS LIFESTYLE MAGAZIN

No. 52

@life_magazin_germany
follow us on Instagram!

Verlag:
CLS Printmedia
Brunnenstr. 66
34537 Bad Wildungen
Emaill: info@cls-printmedia.de
www.life-magazin.de
Tel.: 05621 7819038

Cover:
Anastasia Filonenko
Foto: Helen Suleymanova
Fotos:
S.5 Ruhl Photographie

Gestaltung und Idee:
CLS Printmedia

Ausgabe:
Redaktionsschluss für die Ausgabe Oktober 2019 ist am 29. September 2019

Herausgeber:
CLS Printmedia

Gestalterische Realisierung und Druck:
Lean Mitch GmbH
Berliner Str. 37
34537 Bad Wildungen
www.lean-mitch.de

GÖBEL HOTELS

WIR BILDEN AUS!

Nutzen Sie Ihre Chance für eine Ausbildung bei den Göbel Hotels!

Erlernen Sie in einem der TOP 50 Hotelgesellschaften Deutschlands einen **BERUF MIT ZUKUNFT!**

Mehr als 1.100 Mitarbeiter in 13 Hotels – das ist das Team der Göbel Hotels. Unsere 3-, 4- und 5-Sterne Hotels in zentraler Lage an attraktiven Standorten und in touristisch interessanten Regionen in der Mitte Deutschlands versprechen eine besondere Wohlfühlatmosphäre für unsere Gäste, aber auch Mitarbeiter.

Werden Sie bei uns:

- Koch/Köchin
- Hotelfachfrau/-mann
- Hotelkauffrau/-mann
- Restaurantfachfrau/-mann

Vom Azubi zum Hoteldirektor

Maik Böttger
35 Jahre alt,
Hoteldirektor des
Göbel's Sophien Hotel in Eisenach

„Die Idee in die Hotellerie zu gehen, entstand schon ziemlich früh. 1999 begann ich also meine Ausbildung zum Koch in Göbel's Landhotel in Willingen. Anschließend absolvierte ich bis 2004 eine zweite Ausbildung zum Hotelkaufmann im 5-Sterne Göbel's Schlosshotel in Friedewald bei Bad Hersfeld.

Die Perspektive in der Göbel Gruppe aufzusteigen, hat mich dazu bewegt, in das Hotel Brauhaus Zum Löwen in Mühlhausen/Thüringen zu wechseln. Dort übernahm ich die stellvertretende Leitung bevor ich 2005 Hoteldirektor im Göbel's Sophien Hotel wurde.

Durch meinen persönlich zügigen Aufstieg in der Hotellerie und durch die zufriedenen Mitarbeiter und Gäste merke ich immer wieder aufs Neue, dass ich den richtigen Beruf für mich gefunden habe. Auch einige meiner Kollegen haben es vom Azubi zum Hoteldirektor in unserer Gruppe geschafft.

Ich möchte junge Leute motivieren, einen Beruf in der Hotellerie und Gastronomie zu erlernen, denn er ist so vielfältig wie kein anderer: Täglich andere Arbeiten, andere Menschen, flache Hierarchien und super Aufstiegschancen!

Die Göbel Hotelgruppe kann ich sehr empfehlen!"

Ausbildungsorte: Willingen, Bad Wildungen, Bad Sachsa, Rotenburg an der Fulda, Friedewald bei Bad Hersfeld, Eisenach, Mühlhausen, Heringhausen am Diemelsee

Art der Ausbildung: duale Ausbildung (Betriebliche Ausbildung im jeweiligen Hotel, Berufsschule)

Benötigter Abschluss: ab qualifizierter Hauptschulabschluss

Ausbildungsdauer: 3 Jahre, bei Vorausbildung 2 Jahre

Betriebsgröße: Familienunternehmen an 9 Standorten mit mehr als 1.100 Mitarbeitern

Ausbildungsvergütung: tariflich

Arbeitszeit: 40 h die Woche

Tage

Schultage: Blockunterricht oder fester Schultag pro Woche

Schule: abhängig vom Standort

Besonderes: eigene Berufsakademie

Schicken Sie Ihre Bewerbung (auch gern für ein Schülerpraktikum) per Post oder E-Mail direkt an das Göbel Hotel, in dem Sie Ihre Ausbildung absolvieren möchten! Mehr Informationen unter www.goebel-hotels.de/ausbildung.

GÖBEL HOTELS · Briloner Straße 48 · 34508 Willingen · Tel. 05632-92211 · www.goebel-hotels.de

Einfach einscannen und zur Ausbildungsseite der Göbel Hotels gelangen.

www.goebel-hotels.de

von 0-100 in nur 4,3 Sekunden

Glinicke British Cars Kassel GmbH & Co. KG
Leipziger Straße 228, 34123 Kassel
Tel.: 0561 766160, E-Mail: britishcars-kassel@glinicke.de

Sportlich und elegantes Erscheinungsbild

Genießen Sie den Wind in den Haaren!

LIFE TEST

JAGUAR F-TYPE V8S CABRIOLET

Ermutigt durch den Adrenalinkick der ersten Testfahrt lassen wir den 5.0 Liter Motor des V8 Monsters an und das tiefe, röhrende Knurren des Motors verschafft sich Respekt - bei uns und auch in seinem gesamten Revier. Wir müssen feststellen: Eine Steigerung ist möglich. Beim Tritt aufs Gaspedal drückt es uns so heftig in den Sitz, dass uns kurz die Luft wegbleibt, während der Jaguar uns in 4,3 Sekunden von 0 auf 100 jagt. Jetzt ist eine wirkliche Raubkatze auf der Straße. Das Brüllen des Motors gepaart mit seiner edlen Optik ist Magnet für sämtliche Augen- und Ohrenpaare die ihm begegnen. Wir bekommen fast den Eindruck als würden einige Autos freiwillig die linke Spur räumen, um uns das Überholen zu erleichtern, damit sie dann einen Blick auf dieses Auto erhaschen können. Wir sind überwältigt vom Fahrspaß den der Jaguar verbreitet, haben aber weiterhin Respekt vor dieser Maschine. Diese Version kommt zwar mit einer Super-Hochleistungsbremsanlage daher, doch mit einem maximalen Drehmoment von 625 Nm ist durchaus eine gewisse Vorsicht geboten. Dieses Auto ist der Wahnsinn und ein leichtes Zittern der Hände nach dem Aussteigen, zeigt die Höhe unseres Adrenalinspiegels. Dieses Erlebnis würden wir jederzeit wiederholen.

©Lean Mitch GmbH

Veranstaltungen 2019

Buchhaltung Flemming

Christine Schütze | 19.10.2019
Klavierkabarett | 19:30 Uhr | Eintritt: 20,00 €
Veranstaltungsort: Buchhaltung Flemming, Bad Wildungen

Marc Weide | 26.10.2019
Zaubershow | 19:30 Uhr | Eintritt: 25,00 €
Veranstaltungsort: Maritim Hotel, Bad Wildungen

Peter Alexander | 16.11.2019
Musical | Eintritt: 35,00 €
Veranstaltungsort: Wandelhalle , Bad Wildiungen

Jörg Knör | 30.11.2019
Die 100 Jahr Show | 19:30 Uhr | Eintritt: 25,00 €
Veranstaltungsort: Maritim Hotel, Bad Wildungen

Weihnachten mit „LILLI" | 21.12.2019
19:30 Uhr | Eintritt: 18,00 €
Veranstaltungsort: Buchhaltung Flemming, Bad Wildungen

Hotline:
05621 96 58 920

Flemming
lesen • schreiben • schenken

Kartenverkauf:

Buchhandlung Flemming
Brunnenstrasse 69
34537 Bad Wildungen

und

Flemming
„wo schenken und genießen Freude macht"
Brunnenallee 32-34
34537 Bad Wildungen

Wo Trinkgeld eine Beleidigung ist

Schmattes, Bakschisch oder Tip - Trinkgeld ist überall auf der Welt willkommen. Fast überall. Denn auch für das Dankeschön des Urlaubers gilt: andere Länder, andere Sitten. Ein Überblick über Trinkgeldregeln in beliebten Reiseländern.

Australien: Bis vor wenigen Jahren war Trinkgeld in Down Under unüblich. Mittlerweile wird guter Service wie hierzulande nach eigenem Ermessen belohnt.

China und Japan: In China und Japan hat Trinkgeld keine Tradition und wird fernab internationaler Hotels oft als Beleidigung empfunden. In Chinas Touristenzentren nimmt das Servicepersonal aber gerne zehn Prozent, das Zimmermädchen zwei bis drei Yuan und der Reiseleiter einen Dollar. Wer in Japan guten Service anerkennen möchte, tut dies mit kleinen Geschenken oder ein bis zwei Dollar.

Frankreich: Im Restaurant oder Café werden 10 bis 15 Prozent gegeben. „Le pourboire", wie der Franzose sagt, wird einfach auf dem Tisch liegen gelassen. Im Hotel ist der Obolus keine Pflicht; der Gast kann aber etwas auf dem Nachttisch hinterlassen. Der Taxifahrer erhält zehn Prozent.

Griechenland: Üblich sind im Restaurant rund zehn Prozent, in der Taverna nur maximal ein Euro. Dem Zimmermädchen sollte eine kleine finanzielle Aufmerksamkeit am Abreisetag persönlich übergeben werden. Im Taxi wird aufgerundet.

Italien: Trinkgeld ist in der Gastronomie nicht üblich. Oft taucht auf der Rechnung ein „coperto", eine Art Grundgebühr für das Gedeck und das Brot auf. Wer besonders zufrieden war, kann zusätzlich ein paar Münzen auf dem Tisch liegenlassen. In Espressobars gibt es dafür Tellerchen oder Sparschweine auf der Theke. Im Hotel sind fünf Euro pro Woche für das Zimmermädchen üblich. Im Taxi ist Trinkgeld kein Muss; der Betrag kann aufgerundet werden.

Portugal und Spanien: In der Gastronomie sind 10 bis 15 Prozent Trinkgeld üblich. Wenn der Kellner das Wechselgeld zurückbringt, lässt der Gast das Trinkgeld liegen. Im Taxi wird auf die nächsten 50 Cent oder den vollen Euro aufgerundet. Als äußerst unhöflich gilt es, Kleinstbeträge wie Zwei- oder Fünf-Cent-Stücke liegen zu lassen.

Thailand und Malaysia: Hier ist man schon sehr westlich eingestellt. Im Restaurant sind zehn Prozent angebracht. Weniger als zehn Bath Trinkgeld gelten als Beleidigung.

Türkei: In der Gastronomie sind zehn Prozent „Bakschisch" üblich. Nichts geben gilt als unhöflich. Für kleine Gefälligkeiten sollte man als Dankeschön eine Zigarette oder Ähnliches anbieten. Im Hotel verhält es sich wie in Deutschland und Österreich. Im Taxi sollte der Gast den Betrag nur aufrunden.

USA und Kanada: Der „Tip" von 15 bis 20 Prozent ist im Restaurant und beim Pizzaservice ein Muss, da er Bestandteil des Lohns ist. Manchmal ist der Obolus schon auf der Rechnung ausgewiesen. Der Kofferträger erhält einen kanadischen beziehungsweise ein bis zwei US-Dollar pro Gepäckstück, das Zimmermädchen ein bis zwei Dollar pro Nacht. Im Taxi werden 15 Prozent gegeben.

CARAVANKONRAD

Wohnmobile - Vermietung - Verkauf

Mietsaison 2019

Schon jetzt reservieren!

Finden Sie uns auf:

mobile.de

Caravan Konrad
- Konrad Autovermietung -
Giflitzer Str. 12, 34537 Bad Wildungen
Tel.: 05621/9655792
info@caravan-konrad.de
www.caravan-konrad.de

Challenger

EDERBLICK-ZENTRUM

KFZ & Anhänger Vermietung/Verkauf | **Tanken & Rasten** | **Kaffee & Kuchen** | **Backshop** | **Bowling & Dart**

KONRAD GmbH

Fahrzeugvermietung & Anhängercenter
meyer Fahrzeugbau AG

McDonald's

Bowling-Park Bad Wildungen

www.ederblickzentrum.de
24 Stunden geöffnet
Tel.: 05621/965577

6 praktische Tipps: Anfänger im Camping

Camping kann ein großes Abenteuer sein. Vor allem, wenn Sie das erste Mal mit einem Zelt unterwegs sind.

Tipp 1:
Entscheiden Sie sich für das richtige Zelt
Es klingt logisch, aber trotzdem nehmen viele Menschen das falsche Zelt mit in den Urlaub. Das ist unpraktisch, denn das Zelt wird in der nächsten Zeit Ihr Zuhause sein. Entscheiden Sie sich darum für das richtige Zelt. Behalten Sie hierbei die Anzahl der Personen, die Aktivität wofür Sie das Zelt brauchen und die gewünschte Verbraucherfreundlichkeit im Hinterkopf.

Tipp 2: Was ist notwendig für eine angenehme Nachtruhe?
Auch während des Campings wollen Sie gut schlafen. Aber das luxuriöse Boxspring Bett von Zuhause passt leider nicht in das Zelt. Darum ist es wichtig, dass Sie die richtigen Schlafutensilien dabei haben. Hierbei spielen der Schlafsack, die Schlafmatte und eventuell ein (Reise)Kissen eine wichtige Rolle. Vor allem die Qualität der Matte wird oftmals unterschätzt. Und das, obwohl diese den Unterschied machen kann zwischen frisch und bequem oder eine unbequeme Nacht. Lassen Sie sich bei dem Kauf einer Schlafmatte oder eines Schlafsackes gut beraten (oder machen Sie selbst einen Vergleich). So verhindern Sie einen Fehlkauf (und eine schlaflose Nacht).

Tipp 3: Erstellen Sie eine Camping Checkliste
Eine Checkliste hilft Ihnen, Übersicht zu bewahren während des Einpackens für Ihren Campingtrip. Außerdem vermindert es die Chance, dass Sie etwas vergessen. Sorgen Sie dafür dass hier alles drauf steht, was Sie benötigen, aber entscheiden Sie sich dennoch bewusst. Alles nimmt Platz weg. Also gehen Sie Ihre Checkliste nach dem Abhaken noch einmal gut durch und überlegen Sie, ob Sie diese Dinge wirklich brauchen und welche Dinge Sie sich auch vor Ort besorgen können.

Tipp 4: Erste-Hilfe-Kasten, Insektensprays und Sonnencreme
Ein offenes Knie, eine gereizte Hautpartie, ein Schnitt eines Taschenmessers oder gefühlte Tausend Mückenstiche. Es sind ein paar Dinge, die passieren können, wenn Sie eine Zeit in der Natur verbringen. Sorgen Sie deshalb dafür, dass Ihr Erste-Hilfe-Kasten vollständig ist und dass Sie die richtigen Mittel bei sich tragen gegen Sonnenbrand und Insekten. Sorgen Sie außerdem dafür, dass Sie Ersatzheringe und Spannseile dabei haben für Notreparaturen. So verhindern Sie, dass Ihr Campingausflug ins Wasser fällt wegen kleinen Beschädigungen.

Tipp 5: Sorgen Sie für die Camping Basics
Für einen komfortablen Campingtrip gibt es allerlei Basics, auf die Sie nicht verzichten dürfen. Denken Sie zum Beispiel an Beleuchtung, Kochgeräte, ein multifunktionelles Taschenmesser und Ersatzteile. Unterschätzen Sie vor allem den Wert einer guten Beleuchtung nicht. Sorgen Sie deshalb für eine Kopflampe, oder Campinglaternen oder Hängelampen. Außerdem sind auch Küchengeräte beim Camping unfehlbar. Von einem knurrendem Magen werden Sie wohlmöglich nicht glücklich. Sorgen Sie deshalb zum Beispiel für eine Campingküche, Pfannen und Töpfe und passendes Geschirr und Besteck. Zum Schluss sind die Ersatzteile und das Taschenmesser sehr wichtig, damit Ihr Campingurlaub nicht ins Wasser fällt. Also sorgen Sie dafür, dass diese Dinge mitgenommen werden.

Tipp 6: Schließen Sie Ihr Zelt
Zum Schluss noch ein einfacher Tipp: Schließen Sie jedes Mal Ihr Zelt wenn Sie es betreten oder herauskommen. So verringern Sie die Chance, das auf einmal Mücken oder Spinnen in das Zelt gelangen. Schließen Sie also das Zelt!

Entdecken Sie die zehn schönsten Orte der Schweiz

Schöne Orte in der Schweiz gibt es wahrlich viele. Wir haben unsere persönlichen Lieblingsziele gekürt.

Wenn wir von den schönsten Orten in der Schweiz sprechen, denken wir erstmal nicht an die Namen der grossen Städte. Schön, das ist eher ein Ort, wo es ruhig und idyllisch ist, vielleicht auch ein bisschen mystisch – oder ein Ort, wo historische Schätze schlummern. Was in Touristenführern oft wie eine dem Bilderbuch entsprungene Landschaft aussieht, ist bei uns Realität. Schillernde Seen, beeindruckende Bergmassive und malerische Dörfer mit mittelalterlichen Erkern und Pflastergassen liegen nur eine Velotour oder Autofahrt entfernt.

Schöne Orte der Schweiz: Hier bleibt die Zeit stehen

Die Schweiz steht nicht nur für Käse, Uhren und Banken. Sie ist auch bekannt für ihre Schluchten, Seen und Bergketten. Wir haben uns umgesehen und Tipps für wunderschöne Reiseziele zusammengetragen.

1.Vierwaldstädtersee – Badespaß vor imposanter Bergkulisse

Mildes Seeklima gepaart mit Fjord-Landschaften wie in Norewegen: Der Vierwaldstädtersee gehört mit Recht zu den faszinierendsten Seen der Schweiz. Zahlreiche Bademöglichkeiten sowie Urlaubs- und Badeorte wie Gersun und Weggis sorgen für genügend Abwechslung. Wenn das nicht abenteuerlich genug ist: Der See lässt sich auch wunderbar per Segelboot oder entlang der zahlreichen Wanderwege rund um den See erkunden. Die ganz Bequemen mieten sich am besten auf einem historischen Dampfschiff ein, der die wichtigsten Orte entlang des Ufers miteinander verbindet.

2. Luzern – die schönste Stadt der Schweiz

Altstadtgässchen aus dem 14. Jahrhundert, ein trutziger Turm mitten im Wasser, zwei historische Holzbrücken, einiges an Renaissance, bedeutendes an Barock, der Vierwaldstättersee und dahinter eine Kette schneebedeckter Gipfel: Als Gott den Reichtum der Welt verteilte, hat das erzkatholische Luzern ziemlich viel davon bekommen.

3. Jungfraujoch – die höchste Eisenbahnstrecke der Welt
Als Zentralregion der Schweiz bietet das Berner Oberland sämtliche Naturwunder des Landes. Eine Zugfahrt zum Jungfraujoch ist der wahre Gipfel aller Höhenexkursionen. Mit 3.470 Metern ist die Bahnstation Jungfraujoch seit über einem Jahrhundert die weltweit höchste und natürlich auch einer der berühmtesten Ausflugsorte in der Schweiz. Man fühlt sich mitunter wie am New Yorker Hauptbahnhof zu Spitzenverkehrszeiten.

4. Stein am Rhein – vom Handelshaus zum Rathaus und Wahrzeichen der Stadt
Stein am Rhein im Kanton Schaffhausen liegt am Auslauf des Rheins aus dem Bodensee. Wer die idyllische Atmosphäre des Rathausplatzes genießen möchte, findet ringsum zahlreiche Cafés und Restaurants von denen man einen Blick auf das Rathaus und die Bürgerhäuser werfen kann.

5. Basel – die Museumsstadt
Mit der drittgrößten Stadt der Schweiz assoziiert man vor allem die Chemie- und Pharmaindustrie. Schließlich haben die weltweit operierenden Konzerne Novartis und Hoffmann-La Roche hier ihren Hauptsitz. Die Kulturmetropole im Dreiländereck zählt fast 40 Museen, einige von ihnen genießen Weltruf.

6. Bern – Schweizer Hauptstadt
Die Hauptstadt der Schweiz konnte ihr architektonisches Erbe konservieren wie kaum eine andere. Die Altstadt ist zu drei Viertel von der Aare in einer eigenwilligen Schleife umgeben. Dank ihres geschlossenen Ensembles mittelalterlicher Häuser steht sie auf der Liste des UNESCO-Weltkulturerbes.

7. Genf – die Stadt des Friedens
Die kleinste Metropole der Welt ist mit 179.000 Einwohnern die zweitgrößte Stadt der Schweiz, aber international eine der wichtigsten Weltstädte mit internationalem Flair. Durch den Sitz der Vereinten Nationen und des Museums des Roten Kreuzes wird Genf auch die Stadt des Friedens genannt.

8. Rheinfall bei Schaffhausen
Vier Kilometer von Schaffhausen entfernt bei Neuhausen tosen die Wassermassen des Rheinfalls in einer Breite von 150 Metern hinunter. Das gewaltige Naturschauspiel ist der größte Wasserfall Europas.

9. Zug – das Schweizer Steuerparadies
Der kleinste Kanton der Schweiz gilt als Steuerparadies. Daher siedelt eine ganze Reihe von Konzernen und berühmter Persönlichkeiten in Zug oder führt eine Briefkastenadresse. Nirgendwo sonst in der Schweiz ist das Pro-Kopf-Einkommen so hoch.

10. Sustenpass – schönste Alpenstraße der Schweiz
Der Sustenpass ist für jeden, der ihn befährt, eine echte Herausforderung. Doch die reizvolle Landschaft entschädigt für die anspruchsvolle Strecke. Der steile, von zahlreichen Serpentinen gesäumte Weg zur Passhöhe führt über 26 Brücken und ebenso viele Tunnels. Der Sustenpass, der als "schwerer Alpenpass" gilt, ist ein Streckenabschnitt des Radmarathons Alpenbrevet. Darüber hinaus ist er Ausgangspunkt der beliebten Fernwanderroute Alpenkranz Uri.

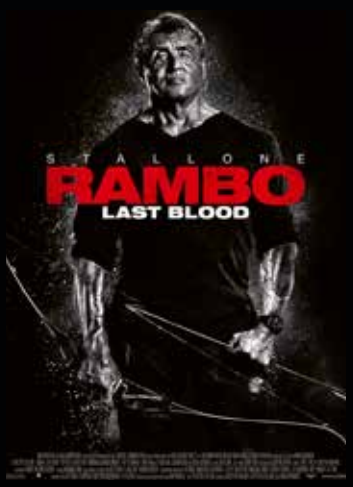

Rambo 5: Last Blood

im Kino ab: 19. September 2019
Genre: Thriler/Action
Spiellänge: 1h 40m

Fünfter Teil der „Rambo"-Reihe. Darin erfährt John Rambo (Sylvester Stallone), dass Gabriella, die Tochter seiner Haushälterin Maria (Adriana Barraza), von einem Menschenhändlerring entführt wurde, der Teil eines mexikanischen Kartells ist und junge Frauen zur Prostitution zwingt. Rambo, der sich eigentlich nach langen Jahren fern der Heimat, nach all dem Leid, dem Totschlag und den geliebten verstorbenen Menschen, einfach nur in den USA auf einer Ranch zur Ruhe setzen wollte, schließt sich mit der Ex-Soldatin und Journalistin Carmen Delgado (Paz Vega) zusammen, deren Schwester ebenfalls von dem Kartell entführt wurde, und nimmt den Kampf gegen die Gangster mit allerlei explosiven Techniken und seinen Kampffähigkieten auf. Seiner Vergangenheit kann der Profi einfach nicht entkommen. Rambo wird keine Gnade zeigen, denn er war es nicht, der das erste Blut vergossen und ihn herausgefordert hat, aber er wird der jenige sein, der das letzte Blut vergießt...

LifeTIPP

Yesterday

im Kino ab: 26. September 2019
Genre: Mystery/Thriller
Spiellänge: 1h 34m

Es sollte eigentlich der schönste Tag ihres Lebens werden, denn die junge Grace (Samara Weaving) steht kurz davor, ihren geliebten Alex Le Domas (Mark O'Brien) zu heiraten. Die Einführung in die ebenso exzentrische wie schwerreiche Familie geht allerdings alles andere als feierlich vonstatten. Anlässlich der Hochzeit gilt es für den Le-Domas-Klan nämlich allen voran, eine Tradition zu wahren. Und die besagt nun mal, dass ein neues Familienmitglied mit einem Spiel eingeführt werden soll. Und ehe sich Grace versieht, befindet sie sich in einem perfiden Katz-und-Maus-Spiel um Leben und Tod in dem riesigen Anwesen, das über das altbekannte Versteckspiel weit hinausgeht. Brutal und mit allen möglichen Waffen wird Jagd auf Grace gemacht, doch die frischgebackene Ehefrau hat gar nicht vor, kampflos aufzugeben – und bekommt in dem unerbittlichen Kampf ums Überleben außerdem schon bald Unterstützung...

König der Löwen

im Kino ab: 12. September 2019
Genre: Drama/Liebesfilm
Spiellänge: 2 h 03m

Ein falsch gesetzter Buchstabe und schon landet die E-Mail von Emma Rothner (Nora Tschirner) unbeabsichtigt bei Leo Leike (Alexander Fehling), einem Linguisten, statt beim vorgesehenen Empfänger. Leo antwortet. Ein Austausch nimmt seinen Lauf, der lustig und immer persönlicher wird. Weil sich die beiden nicht kennen, sie also keinen Gesichtsverlust befürchten müssen, vertrauen sie aneinander intime Dinge an. Emma und Leo schließen eine digitale Freundschaft und wollen es dabei belassen. Aber irgendwann sind da Schmetterlinge in den Bäuchen und jedes „Pling" im Mail-Postfach scheucht sie auf. Vielleicht sollten sie sich doch treffen? Andererseits ist Emma mit Bernhard (Ulrich Thomsen) verheiratet und Leo hängt immer noch an seiner Ex-Freundin Marlene (Claudia Eisinger) … Basierend auf dem gleichnamigen Roman von Daniel Glattauer aus dem Jahre 2006.

Passen Sie sich der Zukunft an.

Fullservice beinhaltet bei uns auch das Mitdenken und Vordenken im Sinne unserer Kunden.

Basics und Strategie
Consulting und Beratung

Lösungen und Produktion
Druck und Medien

Fair und einfach
shop.lean-mitch.de

Werbung zum anfassen
Werbetechnik und Beschriftungen

Fullservice Agentur

Lean Mitch – wir gestalten Ihren Erfolg

LEAN MITCH
Erfolg lässt sich gestalten.

Mit der Lean Mitch GmbH gelingt Ihre Kommunikation individuell und zielgerichtet. Unsere Zielgruppe sind kleine und mittlere Unternehmen. Unser Erfahrung resultiert aus der Arbeit für Unternehmen aus zahlreichen unterschiedlichen Branchen. So entstehen immer neue und kreative Lösungen für erfolgreiches Marketing.

Beispiele für unsere Arbeit sind die Gründung eines Start-Ups, die Einführung eines neuen Produkts oder der Relaunch bzw. Imagewechsel. Wir begleiten Sie und verhelfen Ihrem Vorhaben zu zählbarem Erfolg. Als Fullservice-Anbieter übernehmen wir die Konzeption, erarbeiten eine Strategie und kümmern uns zudem um Gestaltung und Realisierung Ihres kommunikativen Anliegens.

Die besten Tipps für den ersten Urlaub mit dem Rad

Rad-Tickets in der Bahn reservieren
Für die An- und Abreise zum Urlaubsort oder für Transfers bietet sich die Fahrrad-Mitnahme in der Bahn an. Im Inter- und Eurocity sowie im ICE gibt es aber nur begrenzt Stellplätze. Louise Böhler vom Allgemeinen Deutschen Fahrrad-Club (ADFC) rät, direkt eine Fahrkarte zu buchen, die eine Reservierung für einen Stellplatz enthält.

Radler-Hotels finden
Wer gesicherte Stellflächen sucht, braucht Hotels mit Angeboten speziell für Radler. Recherchieren lassen sie sich zum Beispiel über die ADFC-Plattform bettundbike.de mit rund 5800 radfahrerfreundlichen Gastbetrieben in Deutschland und Österreich. Auch viele Hotelportale bieten Unterkünfte mit Extras für Radler.

Zu den Qualitätsanforderungen des ADFC gehört, dass es für Radfahrer keine Mindestzahl an Übernachtungen gibt – viele wollen auf der Tour ja nur für eine Nacht am selben Ort bleiben. Zudem müssen die Unterkünfte Werkzeug, einen abschließbaren Raum für Fahrräder sowie Möglichkeiten zum Trocknen von Kleidung und Ausrüstung haben.

Leih-Räder am Urlaubsort
Für sportlichere Varianten lohnt es sich zum Beispiel, in lokalen Sportgeschäften nachzufragen. Auch Ski-Verleiher setzen im Sommer häufig darauf. Wer E-Bikes sucht, findet online Vermittlungsportale wie Travelbike.com.

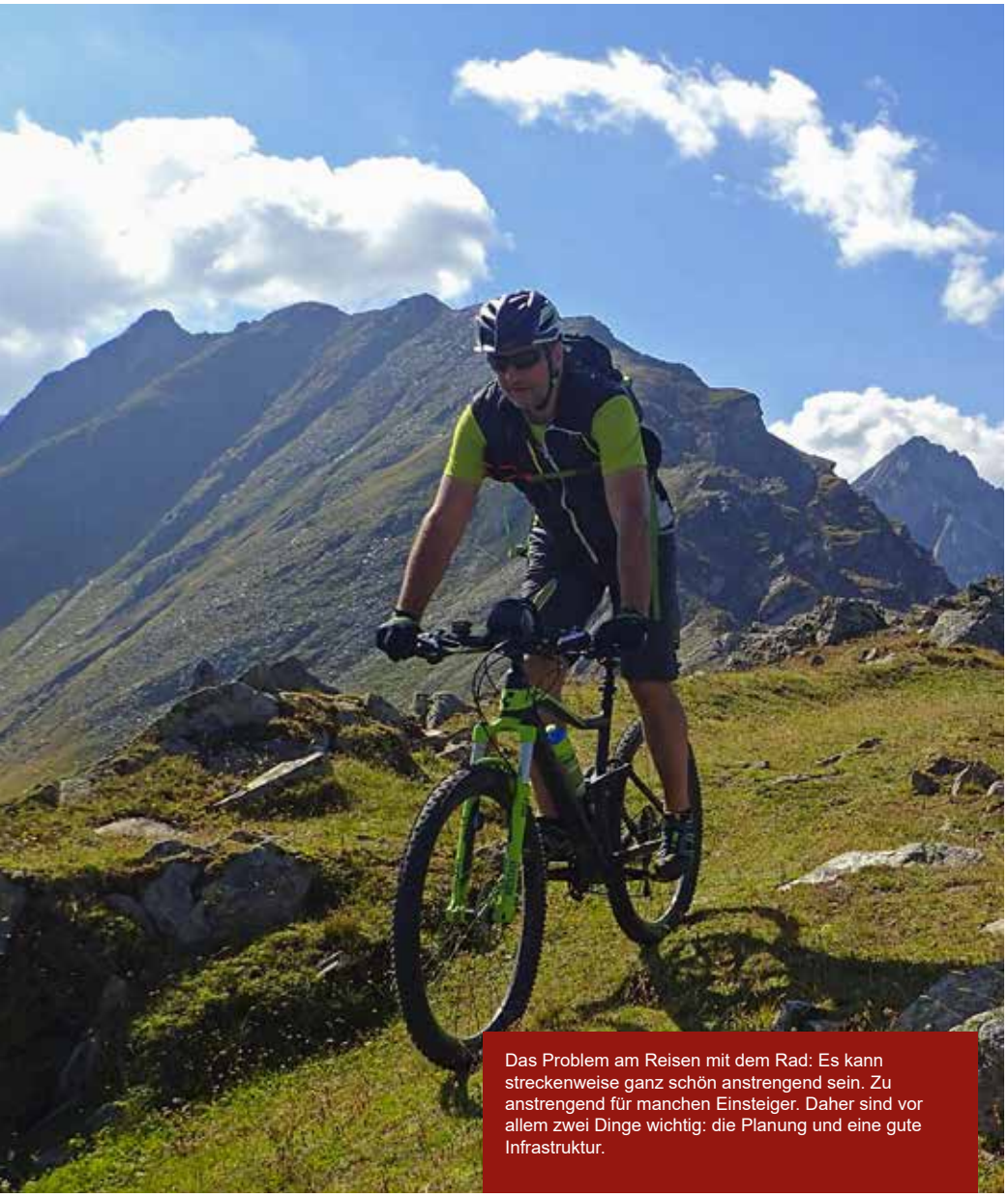

Das Problem am Reisen mit dem Rad: Es kann streckenweise ganz schön anstrengend sein. Zu anstrengend für manchen Einsteiger. Daher sind vor allem zwei Dinge wichtig: die Planung und eine gute Infrastruktur.

Organisation sparen mit geführten Touren
Die Planung in Eigenregie ist zu mühsam? Alternativ bieten sich organisierte Radtouren an. Bei den geführten Touren zu festgelegten Terminen ist die Fahrradmiete in der Regel im Preis inkludiert. Vor allem Alleinreisende schätzten das gemeinsame Erlebnis in der Gruppe, berichtet Eva Machill-Linnenberg von Wikinger Reisen.

Wer lieber ungestört mit Freunden oder Partner unterwegs sein möchte, kann die ausgearbeiteten Routen individuell buchen. Der Vorteil: Reiseverlauf und Etappenbeschreibungen mit GPS-Daten werden vom Veranstalter ausgearbeitet. Zeitpunkt, Anreisetag und Verweildauer sind flexibel buchbar. Unterkünfte, Gepäcktransport, Ansprechpartner vor Ort sowie eine Notfallrufnummer gehören zum Pauschalpaket. Für Leihräder fallen zusätzliche Kosten an.

Wir verwirklichen Ihren Traum vom Whirlpool

Die Whirlpools von Villeroy & Boch
vereinen innovative, hochwertige Technologien und ein herausragendes Design

Home-Spa zu jeder Jahreszeit
durch lange Lebensdauer und Energieeffizienz auf höchstem Niveau

Wählen Sie Ihr Wunschmodell
durch individuelle Größe, Anzahl der Sitz- und Liegeplätze, Features und Ihrer Lieblingsfarbe

Wellness mit Komfort
dank herausnehmbaren Massageeinheiten, die sich individuell anordnen lassen

Besuchen Sie uns gerne vor Ort und lassen Sie sich inspirieren von der Produktvielfalt in unserem Showroom. Wir beraten Sie gerne!

Heizungsbau Fuchs GmbH
Geschäftsführer Sascha Fuchs
Schloßstraße 12
34549 Edertal-Bergheim
Tel.: 05623 / 933894
info@heizungsbau-fuchs.de

www.heizungsbau-fuchs.de

Deine Chance zum

LIFE NEXT SUPERSTAR

Teilnahme-schluss 30. Sept. 2019

3 Tage
Workshop im Wert von 299.- inkl.

TANZ TALENT | **GESANG TALENT** | **SCHAUSPIEL TALENT**

ab 16 - 26 Jahren

Dein Sprungbrett zur Showkarriere!

Wir suchen Dich!

in Kooperation mit der renommierten Stage School Hamburg, suchen wir den **LifeNextSuperstar!** Du hast talent im Tanz, Gesang oder Schauspiel? Dann bewirb dich jetzt unter **gewinnspiel@life-magazin.de** oder über **Instagram** mit dem **#lifenextsuperstar2019 als Videobewerbung mit deinem Können.**

Nach dem Workshop präsentierst du dein Können einer proffesionellen Jury! Und bekommst die Chance auf ein Stipendium an der Stage School Hamburg!

Gesponsert von: Life style GERMANY · STAGE SCHOOL HAMBURG · LEAN MITCH Consulting + Gestaltung

Elithairtransplant
Dr. Balwi

„Sie sind sehr professionell. Sie haben mein vollstes Vertrauen gewonnen.“

Quaresma

Code Scannen und Video über Ricardo Quaresma ansehen!
https://bit.ly/2L637W6

Eine Haartransplantation in der Türkei nur mit Elithairtransplant

Meine Haartransplantation bei Elithairtransplant

Der Weltfußballer Ricardo Quaresma hat sich bei Elithairtransplant behandeln lassen. Aufgrund seines Haarausfalls hat "Q7" bezüglich einer Haartransplant- ation angefragt. Die Haartransplantation zählt im Kampf gegen den erblich bedingten Haarausfall zu den wirkvollsten Methoden. Insbesondere die Türkei und Istanbul sind für Ihre Schönheitsbehandlungen bekannt, weiterhin gehört der behandelnde Arzt, Dr. Balwi, zu den renommiertesten Haarchirurgen, weshalb es auch nicht besonders verwunderlich ist, dass die Wahl des portugiesischen Nationalspielers auf Elithairtransplant gefallen ist. Nach einer ausführlichen Haaranalyse kam Dr. Balwi zum Entschluss, dass eine Haarverpflanzung in Quaresmas Fall nicht empfehlenswert ist. Aus genanntem Grund entschied er sich zu einer Haarpigmentierung bei Elithairtransplant.

„Es wird nur die Behandlungsmethode angewandt, die auch tatsächlich für den Patienten die optimalste ist.“

Kay
Erfahrungs YouTuber

"Ich habs geschafft. Ich hab alles hinter mir. Die Haare sind da und ich bin top top top zufrieden. Es fühlt sich an als ob ich in einen Jungbrunnen geflogen bin. Die Leute die mich schon lange nicht mehr gesehen haben, kommen aus dem Staunen gar nicht mehr raus."

James
Friseur

"Meine Behandlung verlief reibungslos. Leute, die mich einige Zeit nicht gesehen haben, sind zutiefst überrascht. Endlich wirke ich wieder lebensfroh und bin voller Energie."

Road To Glory

Nur Du weißt, dass es eine Haartransplantation ist!

Meine Haartransplantation bei Elithairtransplant

„Der einzige Fehler, den ich gemacht habe, war, dass ich sechzehn Jahre gewartet habe, um mich einer Haarverpflanzung zu unterziehen und ein neues Kapitel anzufangen. Und das Beste: Keiner weiß, dass es eine OP war. Nur um den Flug habe ich mich kümmern müssen; der Rest war inkludiert und perfekt vorbereitet.
Die Behandlung war eine erstaunliche Erfahrung. Dr. Balwi hat einen sehr gelassenen und professionellen Eindruck gemacht. Ständig stand mir eine Dolmetscherin zur Seite, die mir alles übersetzt und mich begleitet hat. Die OP war zwar kein Spaziergang, aber mithilfe der neuen, nadelfreien Comfort In Methode war die befürchtete und schmerzhafte Betäubung nicht der Rede wert. Eine großartige Technik!
Heute bin ich mehr als zufrieden. Es war die beste Entscheidung! Für so wenig Aufwand solch ein Ergebnis zu erhalten, das wünscht man sich auch bei der Fitness. Aber scheinbar ist das nur bei einer Haarverpflanzung bei Elithairtransplant möglich.
Das Beste jedoch: Meine Haare sehen großartig aus!*

Code Scannen und direkt zur Elithairtransplant Webseite!
Oder die Website über folgenden Link aufrufen:
www.elithairtransplant.de

Elithairtransplant

TOP SERVICE 2019 / 2020
SEHR GUT
DIOP

Warum Ex-Bachelor Paul Janke stolz ist, Chippendale zu sein.

Vor sieben Jahren suchte er beim „Bachelor" seine Traumfrau. Bald lässt Paul Janke bei den Chippendales die Hüllen fallen.
Nun hat der 37-Jährige ein neues Projekt: Ab Herbst tritt er mit den Strippern der Chippendales auf. LIFE hat er verraten, worauf sich das Publikum freuen kann.

Erst Mister Hamburg, dann der Bachelor und jetzt Stripper: Ihr Weg war ganz schön weit, oder?

Paul Janke: Hätte mir das vor acht Jahren jemand gesagt, hätte ich das auch nicht geglaubt. Aber es hat sich einfach alles so ergeben und ich bin jetzt ganz happy damit.

Herr Janke, wie sehr genießen Sie bei all dem die weibliche Aufmerksamkeit?

Janke: Es dreht sich bei mir natürlich irgendwie immer um die Frauen. Ich hatte erst eine traumhafte Zeit beim Bachelor. Und wenn man jetzt auf der Bühne steht und 5000 Frauen zu einem hochgucken, ist das schon ein gutes Gefühl.

Obwohl Stripper erstmal nicht positiv klingt, das ist mir klar. Aber ich bin extra nach Las Vegas geflogen und habe mir die Show angeguckt. Und ich muss sagen, sie ist wirklich unterhaltsam. Die Jungs können singen, sie können tanzen und es geht echt nicht nur um das Ausziehen. Das ist einfach eine coole Unterhaltungsshow, die man sich auch mit seiner Freundin ansehen kann. Jetzt bin ich stolz darauf, einer von 20 Chippendales weltweit zu sein.

Das Publikum hat trotzdem Erwartungen, möchte gerne viele Muskeln sehen. Wie bereiten Sie sich auf die Show vor?

Janke: Ich trainiere schon relativ viel im Moment. Ich möchte ja nicht abfallen gegenüber den anderen. In den letzten Monaten achte ich auch verstärkt auf die Ernährung, damit ich im Herbst, wenn es losgeht, in Shape bin.

Ganz unsportlich waren Sie nie: Sie haben eine Karriere als Fußballer hinter sich und bei „Let's Dance" sogar schon Tanzerfahrung gesammelt. Hilft das jetzt?

Janke: Naja, bei „Let's Dance" geht es ja ganz klassisch um Standard und Latein mit dem Partner. Bei den Chippendales tanzt man eine Choreografie in der Gruppe. Das sind natürlich völlig andere Moves. Aber es hilft schon, wenn man mal getanzt hat.

Es wird aber nicht nur getanzt: Wie viel nackte Haut wird es am Ende wirklich geben?

Janke: Es wird sehr viel nackte Haut geben! Da wird sicher das eine oder andere Hemd zerrissen. Aber die Show hat trotzdem Stil. Ein bisschen was wird also verborgen bleiben.

Und dennoch geht es dabei nicht unbedingt um die inneren Werte. Haben Sie keine Angst, bei all den Auftritten auf Äußerlichkeiten reduziert zu werden?

Janke: Nee. Ich weiß ja, was ich sonst so drauf habe. Und ich glaube, ich wäre nicht seit acht Jahren im Business, wenn es nur ums Aussehen ginge. Da gibt es andere Bachelors, die besser aussehen als ich und nicht mehr im Business sind.

Sie sprechen von Business, hatten aber ursprünglich mal nach der großen Liebe gesucht. Damit hat es bisher nicht geklappt. Woran liegt das?

Janke: Das ist wie im normalen Leben: Mal klappt es, mal klappt es nicht. Es gab zwar immer wieder die eine oder andere Frau in meinem Leben, nur die Richtige war noch nicht dabei. Aber ich glaube, am Ende findet schon jeder noch seinen Deckel.

Was würde das beruflich bedeuten? Sie leben immerhin von Ihrem Single-Image.

Janke: Es gibt bestimmt noch Jobs, die ich machen kann, wenn ich eine Partnerin habe. Ich habe auch immer gesagt, dass ich Familie und Kinder haben möchte. Und wenn du dann jemanden gefunden hast, willst du das auch ausleben und dich nicht verstecken. Wobei ich gerade am Anfang schon vorsichtig wäre und erst an die Öffentlichkeit gehen würde, wenn ich mir sicher bin.

Daran, dass Sie zu wenige Frauen kennenlernen, kann es nicht scheitern: Sie treffen Frauen quasi beruflich. Was müsste Ihre Traumfrau denn mitbringen?

Janke: Das Gesamtpaket. Nur von einem schönen Teller kann man nicht essen. Ich brauche eine gestandene Frau, die weiß, was sie will, die eigenständig ist. Für eine richtige Partnerschaft reicht es eben nicht aus, wenn man nur gut aussieht.
Sie sind beruflich extrem viel unterwegs. Wie viel Zeit bliebe da überhaupt für eine Partnerin?

Janke: Es muss schon eine Frau sein, die das akzeptiert und mitmacht. Sonst würde das nicht funktionieren. Zeit findet man dann immer, wenn man es auch möchte.

Sie haben aber auf jeden Fall immer viel zu tun. Ob als DJ, bei Fernsehshows oder jetzt mit den Chippendales. Gibt es da etwas, das Ihnen besonders am Herzen liegt?

Janke: Es ist genau diese Mischung: Mal lege ich als DJ auf, mal moderiere ich oder bin in TV-Shows. Allgemein hat Fernsehen für mich meist Vorrang. Einfach auch aus dem Grund, dass ich von der Bekanntheit lebe. Aktuell ist das Chippendales-Projekt für mich allerdings sehr wichtig. Da sind wir drei Monate auf Tour und ich denke, dass ich mich da selbst bei weiterentwickeln kann. Das ist eine Riesen-Chance und deshalb liegt der Fokus in diesem Jahr ganz klar darauf.

Bei dem, was Sie schon alles gemacht haben, ist es schwierig zu sagen, was als Nächstes kommt, oder?

Janke: *Ja, das stimmt. Ich glaube, ich habe inzwischen wirklich fast alles gemacht – außer den Dschungel.*

Vor sieben Jahren suchte er beim „Bachelor" seine Traumfrau. Bald lässt Paul Janke bei den Chippendales die Hüllen fallen.

The Hair Avenue

Coiffeur • Barbier • Cosmetic • IPL

The Hair Avenue
Frankfurter Str. 77a · 34121 Kassel
www.TheHairAvenue.de
0561 - 810 41 411

Unsere Öffnungszeiten
Di. - Fr. 10:00-19:00 Uhr
Samstag 10:00-16:00 Uhr

Weitere Termine nach Vereinbarung!

STAR-DESIGNER SETZT MILLIARDEN UM

Giorgio Armani, so unglaublich ist seine Karriere

Giorgio Armani gehört zu den größten und erfolgreichsten Designern der Welt. Und er entwirft unermüdlich weiter – auch mit 85. Am 11. Juli feierte er diesen runden Geburtstag. Wie er sein Milliarden-Modeimperium aufbaute und warum er nicht aufhören kann, erklären wir hier.

Es waren hektische Wochen für Giorgio Armani: Ende Mai die Präsentation seiner Resort-Kollektion in Tokio, Mitte Juni zwei Fashion Shows mit der neuen Männermode in Mailand. Und dann das Defilee seiner Couture-Linie Privé in Paris. Nötig hätte er diesen Stress schon lange nicht mehr. Sein Imperium steht solide da. Mit der Gründung einer Stiftung wurde dessen Zukunft abgesichert. Und ein Platz unter den größten Designern der Modegeschichte ist ihm auch längst sicher. Warum also nicht einfach das Leben genießen? „Mein Leben ist die Arbeit. In sie habe ich immer meine gesamte Energie gesteckt", machte er unlängst in einem Interview mit dem italienischen Nachrichtenmagazin „Panorama" deutlich, warum Ruhestand für ihn keine Option ist.

Wer ihn inspirierte, wer ihn förderte

Giorgio Armani wurde am 11. Juli 1934 in Piacenza bei Mailand geboren. Er war das mittlere von drei Kindern eines Buchhalters und einer Hausfrau. Obwohl nicht reich, kleidete sich seine Mutter stets schlicht und elegant. Immer wieder betonte Armani später, wie wichtig sie für die Ausprägung seines Stilempfindens war. Doch zunächst begann er ein Medizinstudium, brach es aber bald wieder ab. Die Familie lebte inzwischen in Mailand. Eher zufällig fand er eine Anstellung im Mailänder Kaufhaus „La Rinascente" – als Schaufensterdekorateur, später als Einkäufer.

Wie er designt, wie viel er verdient

Die Umsätze lagen zuletzt bei rund 2,3 Milliarden Euro. Mit seinen diversen Linien kleidet der Designer ganz unterschiedliche Bevölkerungsschichten ein – von den maßgefertigten, teuren Modellen seiner Privé bis zu Armani Exchange. Dort gibt es dann Kleider schon ab 150 Euro. Dazu kommen Accessoires, Düfte und Kosmetik, Möbel, zwei Hotels, selbst Pralinen vertreibt er unter seinem Namen. Und: Das Unternehmen gehört ihm allein. Immer wieder versuchten die großen Luxuskonzerne vergeblich, ihm wenigstens ein paar Anteile abzukaufen.

Was er bereut

Legendär sind seine „Duelle" mit Gianni Versace, der mit einem neobarocken, flamboyanten Stil in den 1980er und 1990er Jahren seinen Gegenpol bildete. „Armani entwirft für die Ehefrau, Versace für die Geliebte", so hieß es damals in Mailand.

Gleichwohl ist Armanis Mode längst nicht mehr nur schlicht. Kräftige Farben und fantasievolle Stickereien tauchen auch bei ihm auf. Er sei ein Gefangener seins Stils, hat der Designer oft beklagt. Er habe nicht die Freiheit, all seine Ideen umzusetzen. Zu ausgeprägt sei die Vorstellung, was Armani ist und was nicht. Aber kann Arbeit allein wirklich ein Leben ausfüllen? „Es gibt etwas, was ich bereue", gestand er einmal dem Magazin „How to spend it". „Nicht mehr Zeit mit den Menschen verbracht zu haben, die ich liebe. Und dass ich so viele schöne Orte auf der Welt nie sehen konnte."

NEUE KRYPTO-WÄHRUNG LIBRA

Was bringt mir die Facebook-Kohle?

Facebook hat vor wenigen Tagen ein Konzept für die neue globale Digitalwährung Libra vorgestellt. Inzwischen haben sich Experten das Konzept genauer angeschaut, sodass nun wichtige Fragen zu Libra beantwortet werden können – bis hin zu möglichen Gefahren für das Finanzsystem und die Daten von Millionen Kunden.

Wann wird Libra starten?
Der offizielle Start ist in der ersten Jahreshälfte 2020 vorgesehen. Aber selbst Facebook-Manager räumen inzwischen ein, dass bis dahin noch viele regulatorische und rechtliche Fragen geklärt sein müssen. Das alte Facebook-Motto „Move fast and break things" (Sei schnell und breche Regeln und Etabliertes) führt hier nicht zum Ziel.

Wie kann Libra genutzt werden?
Wie bei anderen Kryptowährungen auch, benötigt man eine digitale Geldbörse („Wallet").

Facebook wird mit „Calibra" eine eigene Wallet herausbringen. Sie wird als eigenständige App funktionieren, aber auch in WhatsApp und den Facebook Messenger integriert werden. Die Anwender können Libra mit klassischen Währungen wie Dollar, Euro oder Yen bei autorisierten Tauschbörsen kaufen - und auch wieder zurück.

Welchen Vorteil haben Anwender überhaupt, wenn sie Libra einsetzen?
In der ersten Phase richtet sich Libra vor allem an Menschen, die über Ländergrenzen hinweg Geld überweisen wollen und dafür bislang im klassischen Finanzsystem horrende Gebühren bezahlen. Ein anderes Anwendungsszenario ist die schnelle Überweisung von Geld unter Freunden, etwa beim Aufteilen einer Restaurant-Rechnung.

Und was meinen die klassischen Banken?
Bislang halten sich die großen Banken mit öffentlichen Stellungnahmen zurück.

Aber es gibt auch Finanzexperten, die jetzt schon Klartext sprechen und den Vorstoß zu einer digitalen Weltwährung massiv kritisieren: „Facebook hat natürlich noch ein anderes Ansinnen", meint Robert Halver von der Baader-Bank. „Wenn man von Milliarden Kunden Daten bekommt, wie sie im Internet unterwegs sind, wofür sie Geld ausgeben, Kredite aufnehmen usw., dann ist die Datenkrake, die wir bis jetzt haben, nur ein kleines Schmusetier."

Geht die Bedeutung von Libra über die Finanzwelt hinaus?
Ja, das ist durchaus möglich. So stehen in dem Whitepaper zwei kurze Sätze, die darauf hinweisen, dass die Ambitionen des Projekts noch weiter gehen, als Milliarden von Menschen in das globale Finanzsystem zu bringen. „Ein weiteres Ziel der (Libra-)Assoziation ist die Entwicklung und Förderung eines offenen Identitätsstandards. Wir glauben, dass eine dezentrale und tragbare digitale Identität eine Voraussetzung für finanzielle Integration und Wettbewerb ist." Mit 2,4 Milliarden Nutzern weltweit könnte Facebook dort erfolgreich sein, wo andere bei der Einführung einer weltweit akzeptierten digitalen ID versagt haben.

SHOPPINGERLEBNIS FÜR DIE GANZE FAMILIE

Monatliche Kinder-Aktionen mit unserem Baunafux!

Aktuelle Termine auf ratio-land.de

Anfahrt
Fuldastr. 1-5, 34225 Baunatal
A49 Ausfahrt - Baunatal Süd
1500 kostenlose Parkplätze

Öffnungszeiten
Montag bis Samstag von 08:00 bis 21:00 Uhr

RATIO_Land
www.ratio-land.de

Wieso gibt es so viele Singles wie noch nie?

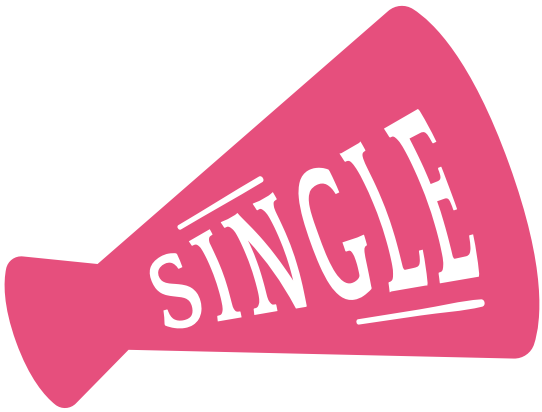

Es gibt keine genauen Zahlen darüber, wie viele Singles es gibt, aber es gibt Studien, die uns eine neue Realität aufzeigen: Noch nie zuvor gab es, zumindest in der westlichen Welt, so viele Singles. Unabhängige Forschungen schätzen, dass jeder vierte Erwachsene, der älter als 50 Jahre ist, noch nie verheiratet war. Es gibt Orte, an denen diese Zahl sogar noch höher ist. In New York beispielsweise lebt jeder zweite Erwachsene allein.

Aber wieso ist das so? Das ist nicht leicht zu erklären. Dieses Phänomen ist so neu, dass es noch keine endgültigen Schlussfolgerungen gibt. Andererseits existieren verschiedene Theorien darüber, die eine Erklärung für diese Realität liefern könnten. So wie auch viele alltägliche Aussagen von Menschen, die ganz ehrlich sagen, dass eine feste Partnerschaft oder eine Ehe nichts für sie sei. Sie seien eine Last, die sie sich nicht aufbürden wollen würden.

Gleichzeitig wächst das emotionale Unbehagen in der Welt, so wie auch immer mehr Menschen an Depressionen und psychischen Störungen aller Art leiden. Für diejenigen, die keinen biologischen Ansatz verfolgen – das bedeutet, für diejenigen, die nicht für alles die Gene verantwortlich machen -, ist das aktuelle Weltgeschehen eng mit geschwächten oder dysfunktionalen affektiven Bindungen verbunden. Vielleicht folgt die Tatsache, dass es immer mehr Singles gibt, ebenfalls dieser Logik.

Singles und Einzelgänger

Es gibt viele Singles, die ein gutes und glückliches Leben führen. Das sind Fälle, in denen das Alleinsein kein Synonym für Einsamkeit oder Isolierung ist. Für gewöhnlich trifft das auf Menschen zu, die sich bewusst dazu entschieden haben, nicht in einer Partnerschaft zu leben. In der Regel haben sie darüber hinaus andere Interessen, die ihr Leben erfüllen.

Die Entscheidung, Single zu bleiben, wird fast immer von dem Wunsch angetrieben, all seine Energie in ein oder mehrere Projekte, wie beispielsweise die Arbeit, zu stecken. Diese Menschen gehen leidenschaftlich gern ihrer Arbeit nach und möchten ihr nicht weniger Zeit widmen, um den Erwartungen einer Familie gerecht zu werden. Trotzdem haben sie normalerweise ein starkes soziales Umfeld, das von Freunden und Familienmitgliedern gebildet wird.

Einzelgänger hingegen wissen nicht genau, warum sie keine stabile Partnerschaft haben, in der sie leben. Oft ist die Antwort darauf, dass sie noch nicht den richtigen Partner gefunden haben. Jedoch fühlen sie sich auch nicht vollkommen wohl damit, allein zu leben. Häufig führen sie ein routiniertes Leben und oft überkommen sie Gefühle wie Teilnahmslosigkeit oder Traurigkeit.

Es gibt aber auch andere Arten von Einzelgängern. Hierbei handelt es sich um jene Menschen, die sehr oft ihren Partner wechseln, ohne lange mit einem zusammen gewesen zu sein. Sie leben im Hier und Jetzt, wie eine ewige Jugend, bei der die Zukunft nicht interessiert.

Gründe für das Single-Dasein

Soziologen haben verschiedene Theorien, um diese enorme Anzahl an Singles zu erklären. Manche gehen davon aus, dass es an einem Umfeld liege, das eine egozentrische Haltung so sehr wie noch nie zuvor fördere. Das Individuum wäre zum Mittelpunkt von allem geworden. Die größte Sorge vieler Menschen sei ihr eigenes Ich. Bei diesem Schema gebe es keinen Platz für irgendjemand anderen. Deshalb würden sie die Gefühle und Bedürfnisse eines anderen Menschen nicht so sehr interessieren.

Auch ist der Gedanke aufgekommen, dass hier das sogenannte Auswahl-Paradoxon greift. Dieses Paradoxon lässt sich folgendermaßen erklären: Zuvor war die potenzielle Anzahl von Personen, die man kennenlernen konnte, begrenzt. Das Internet hat es möglich gemacht, dass die Anzahl an Verbindungen in der virtuellen Welt nahezu unbegrenzt ist. Ebenso ist die potenzielle Anzahl von Partnern unzählbar. Daraus resultiert, dass die Entscheidungsfähigkeit eingeschränkt wird.

Wenn sich ein Mensch schließlich für etwas entscheidet, hat er immer das Gefühl, dass er etwas anderes verliere. Und er hat dieses Gefühl, weil er immer andere Möglichkeiten haben wird, die er mit seiner „Wahl" vergleichen kann. Der Mensch neigt dazu, sich nach dem zu sehnen, was er nicht hat, anstatt zu schätzen, was er hat.

Das Single-Dasein im Vergleich zu einer Beziehung

Es scheint, als hätten heutzutage viele Menschen vergessen, dass eine Beziehung mehr ist als sich einfach nur zu daten oder miteinander zu schlafen. Gespräche, Kompromisse, Konflikte und Erfahrungen machen aus einer Partnerschaft erst das, was sie ist.

Aus diesem Grund bedeutet eine Beziehung Arbeit, genauso wie Toleranz, Großzügigkeit und Geduld. Gleichzeitig aber auch Verzicht. Genau das wollen aber einige Singles nicht: Eine Beziehung, die nun mal Arbeit bedeutet, oder in ihrer emotionalen Welt Platz für die Bedürfnisse eines anderen Menschen schaffen.

Eine nicht selbst gewählte Einsamkeit ist niemals eine gute Option. Es gibt Studien, die belegen, dass das sogar Schmerzen in unserem Körper auslösen kann. In diesen Fällen müsste man darüber nachdenken, ob man vielleicht noch nicht den richtigen Partner gefunden hat oder ob man selbst noch nicht bereit dazu ist, mit einem anderen Menschen eine Partnerschaft einzugehen. Diese Fragen sollten wir uns auf jeden Fall stellen.

Ihre Textilpflege

>> ENTERPRISE <<

Reinigung von Textilien aller Art
Leder • Polster • Teppiche

Dauerangebot
jeden letzten Samstag
Anzug oder Kostüm
~~statt 16 €~~
nur 12 €

Brunnenallee 39
34537 Bad Wildungen
Telefon 05621 - 38 39

CAFE HIRSCHBERG
BAD WILDUNGEN

Café I Crépes I Waffeln I Snacks I Eis

Jeden Sonntag von 9.00h bis 12.00h leckeres Frühstücksbuffet
(Kaffee „all you can drink").

Wir freuen uns auf Ihren Besuch

KONTAKT & ÖFFNUNGSZEITEN

Cafe Hirschberg
Brunnenallee 32-34
34537 Bad Wildungen

Mo - Fr. ab 09.00 Uhr
So ab 9.00 Uhr

Tischreservierung erwünscht
Tel. 05621 / 9641164

NEU!! WIR VERMIETEN JETZT AUCH SEPARATE RÄUMLICHKEITEN **NEU!!**

EXPERTE SAGT, WAS GEGEN SCHMERZEN UND VERSPANNUNG HILFT

Haltung schützt vor Handy-Nacken!

Nackenschmerzen haben es in sich. Nicht selten sind sie Ursache weiterer unangenehmer Symptome wie etwa Schwindel, Gefühls- oder Hörstörungen. Experten gehen davon aus, dass jeder zweite Erwachsene mindestens einmal im Leben darunter leidet.

Häufig ist eine Verhärtung der umliegenden Muskulatur Ursache hartnäckiger Nackenprobleme – vor allem bei jüngeren Patienten. „In den meisten Fällen stecken Haltungsprobleme und überlastete, verspannte Muskeln dahinter", weiß Professor Ostermeier. Die Folge ist nicht selten ein sogenannter „Handy-Nacken" - verursacht durch das ständige Nachunten-Schauen auf das Smartphone-Display. „Durch die gesundheitsschädliche Kopfhaltung wird die Nackenmuskulatur stark belastet und die Halsmuskeln können überdehnen."

So schützen Sie sich: „Halten Sie das Gerät möglichst so hoch, dass der Kopf in aufrechter Position bleibt", rät der Orthopäde und Sportmediziner. „Und häufig die Freisprechanlage wählen, dies lässt Ihnen mehr Bewegungsfreiheit." Helfen kann auch diese Entspannungsübung: Setzen Sie sich aufrecht hin und drücken Sie die linke Hand ganz leicht gegen ihr linkes Ohr. Nach ein paar Sekunden das Ganze mit der anderen Seite wiederholen.

Je nach Ursache der Nackenschmerzen ist vielfach eine medikamentöse Therapie mit schmerzlindernder, entzündungshemmender und muskelentspannender Wirkung Basis einer hilfreichen Therapie. „Ziel ist es, den typischen Teufelskreis zu unterbrechen – angefangen bei den durch Fehlhaltung ausgelösten Verspannungen bis hin zu Schmerzen, die wiederum zu Fehlhaltung und Muskelverspannungen führen", betont Professor Ostermeier. „Unterstützend kann versucht werden, die Muskeln durch Wärmeanwendungen, Reizstrombehandlungen, Massagen und Physiotherapie zu lockern und zu entspannen."

Kommt es zu akuten Lähmungserscheinungen oder bewirken konservative Behandlungsmethoden nichts gegen die extremen Schmerzen, so kann ein operativer Eingriff erforderlich sein. Orthopäden warnen davor, den Arztbesuch zu lange aufzuschieben: Tritt nicht innerhalb von zwei Wochen eine Besserung ein, so sollte der Orthopäde aufgesucht werden. Dieser klärt, ob hinter den Beschwerden eventuell eine behandlungsbedürftige Erkrankung steckt. Diese ist vielfach auch psychischer Natur, also beispielsweise eine Depression.

So schützen Sie sich vor Verspannungen
Viel Bewegung heißt das Zauberwort gegen Verspannungen. Dabei schwören Orthopäden beispielsweise auf die wohltuende Wirkung des Schwimmens. „Diese Sportart hat den Vorteil, dass sie die Brust- und Schultermuskulatur stärkt und man den Körper relativ kontrolliert bewegt. Dadurch lässt sich Nackenschmerzen vorbeugen – vorausgesetzt, man hält den Kopf nicht ständig über Wasser".

VERRÜCKT, ABER GENIAL

Kostenlos reisen, die Welt entdecken und mit Jobs das Leben finanzieren!

Wie sieht es mit dir aus? Hättest du nicht auch mal Lust, die Welt richtig kennenzulernen. Von Asien auf den amerikanischen Kontinent, Europa von oben bis unten bereisen? Und dann als Krönung auch noch alles als kostenlose Reise? Klingt zu schön um wahr zu sein? Überhaupt nicht, denn das ist durchaus möglich. Eine kostenlose Reise in viele fremde Länder und auf dieser Reise auch noch Geld verdienen ist durchaus möglich.

Tipp Nummer 1: Die Organisation WWOOF
Hinter der Abkürzung WWOOF steht die Organisation „Word Wide Opportunities on Organic Farms". Diese Organisation gibt es bereits seit dem Jahre 1971 und sie führt junge Menschen mit Plantagenbesitzern, Grossfarmern, Gärtnereibetrieben und vielen anderen Unternehmen in aller Welt zusammen. Du kannst auf diese Weise in ein bestimmtes Land reisen und dort für eines dieser Unternehmen arbeiten. In der Regel bekommst du hier schon gegen relativ wenig Arbeitsleistung, beispielsweise 20 Stunden Arbeit in der Woche, eine kostenlose Unterkunft zur Verfügung gestellt. Es gibt auch Unternehmen, die sogar noch kostenlos für deine Verpflegung suchen. Die restliche Zeit kannst du das Land und die Menschen kennenlernen. Von Vorteil ist, dass hier Arbeit in sehr vielen Bereichen angeboten wird und wirklich fast für jeden etwas dabei ist.

Tipp Nummer 2: Stell dich als Kurier-Bote zur Verfügung
Immer mehr werden von vielen Unternehmen sogenannte Express-Kurier-Boten gesucht. Deine Aufgabe ist es, quer durch die Welt zu fliegen, Tickets werden von der Firma bezahlt, um wertvolle oder wichtige Fracht persönlich beim Empfänger abzuliefern. Zu den bekanntesten dieser Firmen, die ständig Kuriere suchen, gehört „time matter". Dies ist ein Tochterunternehmen der Lufthansa. Zwischen den Flügen bleibt für dich immer Zeit, um Land und Leute zu entdecken.

Tipp Nummer 3: Mach dir einen Namen als Reiseblogger
Viele Reiseunternehmen suchen nach mobilen Reisebloggern. Im Auftrag solcher Unternehmen fliegst du in ein bestimmtes Land und berichtest dort ausführlich in deinem Blog darüber. Wichtig ist hier, dass du aufregende Stories liefern kannst, viele Bilder und Kurzeindrücke auch in den sozialen Medien auf deiner Reise posten kannst, die für anderen von Interesse sind. Und für das Unternehmen ist es wichtig, dass es von dir tolle Reiseberichte gibt.

Tipp Nummer 4: Bewerbe dich als House Carer
Immer mehr werden auch auf der ganzen Welt sogenannte House Carer, als Hauswarte, gesucht. Deine Aufgabe ist es hier, auf private Häuser aufzupassen und diese „in Schuss" zu halten, während die Besitzer auf Reisen sind. Es gibt viele sehr reiche Menschen, die sich irgendwo in einem tollen Land ein Haus leisten und dort nur für ein paar Wochen im Jahr dort ihren Urlaub verbringen. Du musst als Hauswart keinen Aufgaben erledigen, die sehr anspruchsvoll sind. Einfach das Haus sauber halten, regelmäßig den Pool reinigen, den Garten in Schuss halten. So hast du die Möglichkeit, bei wenig Arbeit in einem tollen Haus zu wohnen und nebenbei Land und Leute kennenzulernen.

Du siehst also, dass vieles möglich ist um kostenlos reisen zu können und viele fremde Länder zu entdecken.

Ich hab was machen lassen ...
Ja und?!
TOP
2016
FOCUS
TOP
2016
FOCUS
ALAMOUTI
Aesthetic & Skin
www.dariusalamouti.de

WM Meyer Fahrzeugbau AG

Exklusiv-Anhängercenter

WM-Meyer Exklusiv-Händler! Auf ca. 4000m² steht eine Vielzahl neuer und gebrauchter Anhängermodelle zum Verkauf und zur Vermietung für Sie bereit.

Kastenanhänger

Kofferanhänger

Rückwärts-/Drei-Seiten-Kipper

Pferdeanhänger

KFZ-Transporter

Hochlader

Kühl-Kofferanhänger

Motorradtransporter

Viehanhänger

Verkaufsanhänger

Fahrzeugvermietung

KONRAD GmbH

- Kundenzufriedenheit
- Große Auswahl
- Top-Preise

05621/96557-92
www.konrad-autovermietung.de
Giflitzer Str. 12, 34537 Bad Wildungen
Mo.-Fr.: 8-12^{00} ; 14-18^{00} Sa.: 8-13^{00} So.: 10-12^{00}

Experten für
innovative Anti Aging Systeme

Nageldesign

Fußpflege

Haarentfernung

Permanent Make up
(Augenbrauen, Lidstriche, Lippen)

Microblading

Entfernung von Permanent Make up
und Tätowierungen ohne Laser

Wimpernlifting (Wimpernwelle)

Wimpern und Brauen färben

Zahnaufhellung
(schmerzfreie und schonende Aufhellung der Zähne)

Microneedling
(Versorgung der Haut mit Nährstoffen, sie wird straffer und strahlender)

BB Glow und BB Lips
(Leichte Pigmentierung von Haut + Lippen, schwächt Sommersprossen und Pigmentstörungen)

Microdermabrasion
(sanftes Abschleifen und Reinigen der Haut)

Hydrafacial
(Tiefenreinigung von Poren und Anti Aging)

Ultraschall Behandlung
(regt die Zellen an eigenes Kollagen zu bilden und so das Hautbild zu verbessern und Falten vorzubeugen und vorhandene Falten zu reduzieren)

Plasma Pen Lifting
(Lidstraffung, Muttermale und Stielwarzen entfernen, Dehnungsstreifen straffen, Narben glätten - ohne OP und schmerzfrei)

Hyaluron Behandlung
(Reduktion von Falten, Lippenvergrößerung)

Conrad von Soest Str. 16b Whatsapp 0173-7313011 Termin nach Vereinbarung
34537 Bad Wildungen Telefon 05621-7849966 www.anb-academy.de

ANB Katrin Justina Nawrath Academy
Angels Nails & Beauty

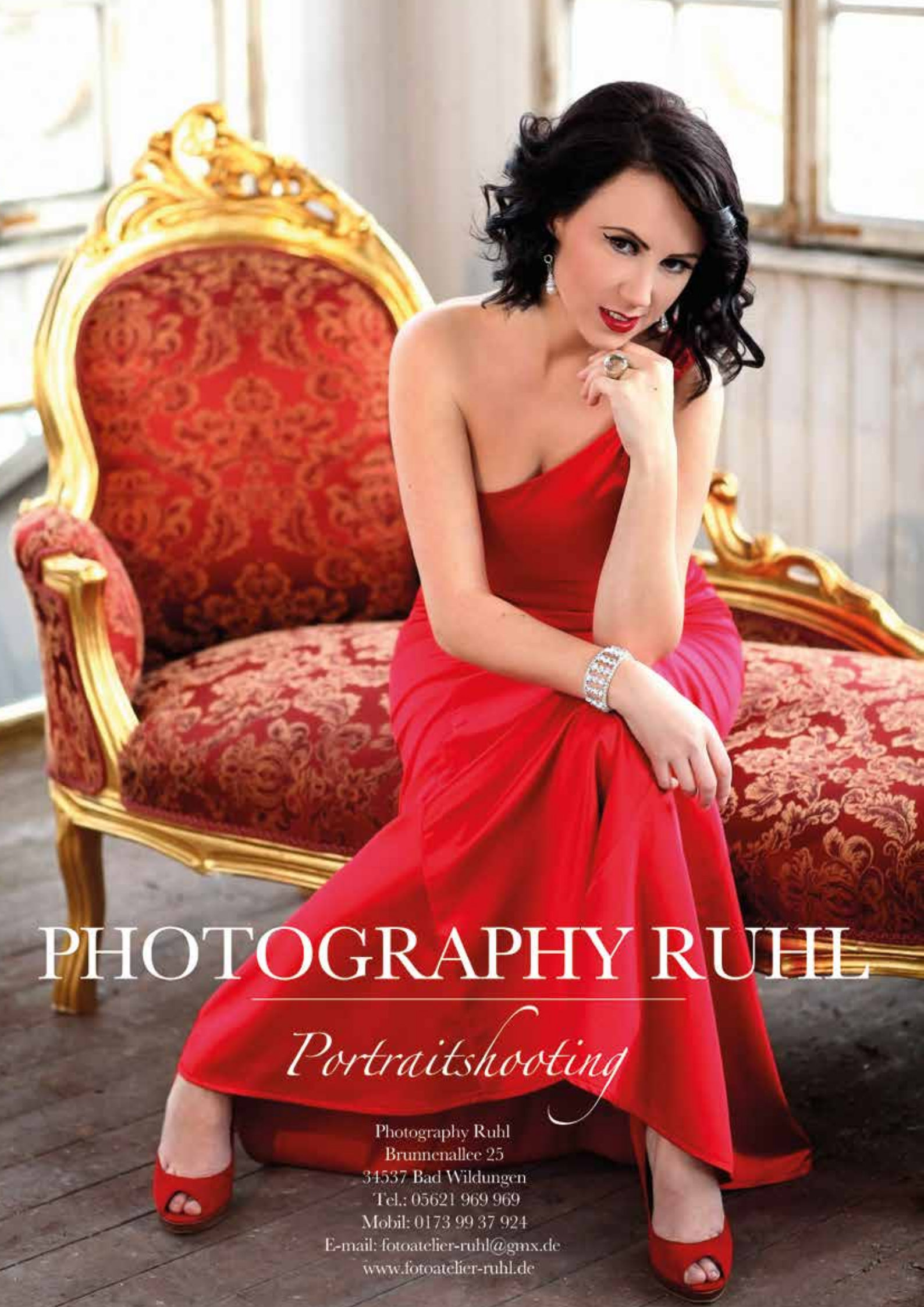
PHOTOGRAPHY RUHL
Portraitshooting
Photography Ruhl
Brunnenallee 25
34537 Bad Wildungen
Tel.: 05621 969 969
Mobil: 0173 99 37 924
E-mail: fotoatelier-ruhl@gmx.de
www.fotoatelier-ruhl.de

Hunger in Afrika
Jetzt spenden!

In Afrika bedrohen Hunger und Dürre das Leben von Millionen Menschen. Zahllose Kinder sind akut unterernährt und dringend auf Hilfe angewiesen. Aktion Deutschland Hilft leistet Nothilfe – mit Nahrungsmitteln, Trinkwasser und hochkalorischer Zusatznahrung. **Helfen Sie uns Leben retten – jetzt mit Ihrer Spende!**

Deutscher Spendenrat e.V.

Spendenkonto (IBAN): DE62 3702 0500 0000 1020 30
Stichwort: Hunger in Afrika
Online spenden unter: **www.Aktion-Deutschland-Hilft.de**

Aktion Deutschland Hilft
Bündnis deutscher Hilfsorganisationen

DIE MEISTEN VERSPÄTUNGEN UND AUSFÄLLE

An DIESEN deutschen Flughäfen brauchen Sie viel Geduld!

An welchem deutschen Airport brauchen die Passagiere am meisten Geduld?
Das wollte das Fluggast-Portal AirHelp wissen und hat deshalb untersucht, an welchen Flughäfen die Passagiere pünktlich wegkommen und an welchen nicht. Für die Auswertung wurde der Flugverkehr an 13 der größten deutschen Flughäfen analysiert.

Die meisten Probleme gab es ausgerechnet am größten deutschen Flughafen in Frankfurt am Main. Von 112 700 Flügen starteten 32 200 mit Verspätung, 1640 fielen aus. Das ist fast jeder dritte Flug (also 30 Prozent). Auf Platz zwei im Unpünktlichkeits-Ranking folgt der Flughafen München, an dem 27 Prozent aller Flüge nicht nach Plan abhoben.

Auch an den Flughäfen Hamburg und Berlin-Tegel gab es vergleichsweise viele Flugverspätungen und -ausfälle. Hier starteten 23,6 beziehungsweise 23,4 Prozent aller Flüge nicht wie vorgesehen. In Köln/Bonn waren es 22,6 Prozent.
Im Mittelfeld landen die Airports in Düsseldorf (20,4 Prozent), Stuttgart (21,2 Prozent), Bremen (21,6 Prozent) und Hannover (22,3 Prozent). An allen vier Flughäfen mussten Passagiere bei jedem fünften Flug unplanmäßige Änderungen in Kauf nehmen.

Interessant: Die Flughäfen in den meisten ostdeutschen Bundesländern schneiden deutlich besser ab!

Der Flughafen Leipzig/Halle kommt nur auf 14,5 Prozent an verspäteten Flügen. Damit ist er der pünktlichste Flughafen in Deutschland. Dahinter kommt der Flughafen Nürnberg, bei dem nur 16,5 Prozent aller Flüge zu spät vom Rollfeld gingen. Der Airport Berlin-Schönefeld landet mit einer Bilanz von 17,5 Prozent unpünktlichen Flügen auf dem dritten Rang, dahinter platziert sich Dresden mit einem Anteil von 18,7 Prozent unpünktlichen Flügen.

Warum starten die Flüge im Osten Deutschlands pünktlicher? Laura Kauczynski, Sprecherin von AirHelp: „Das kann natürlich daran liegen, dass diese Flughäfen kleiner und dadurch leichter zu koordinieren sind."
Grundsätzlich müsse festgehalten werden, dass die Flughäfen in der Regel nur selten selbst die Schuld für Flugverspätungen und -ausfälle tragen. „Unserer Erfahrung nach sind die häufigsten Gründe dafür Probleme im Betriebsablauf der Airlines, schlechtes Wetter, Streiks oder auch technische Probleme."

AirHelp weist darauf hin, dass Kunden bei Verspätungen ab drei Stunden und Flugausfällen Entschädigungen zustehen können. Die Höhe der Entschädigungszahlung berechnet sich aus der Länge der Flugstrecke. In der Regel sind maximal 600 Euro drin.

Unsere **familiengeführten 4- und 5-Sterne Hotels** sind Wohlfühlwelten, in denen Sie sich eine **Auszeit aus Ihrem Alltag** nehmen können. Liebevoll umsorgt und leidenschaftlich verwöhnt. Freuen Sie sich auf Wellnesshotels, die **hohe Qualität** und **Leidenschaft** verbinden, um Ihnen **Urlaubsmomente voller Glück** zu bereiten.

Herzlichst Gert Göbel
mit Familie und allen Mitarbeitern

Das gönn' ich mir!

Göbel's Landhotel
34508 Willingen/Upland

Göbel's Schlosshotel
36289 Friedewald/Bad Hersfeld

Göbel's Seehotel Diemelsee
34519 D'see-Heringhausen

Göbel's Hotel Quellenhof
34537 Bad Wildungen

Göbel's Hotel AquaVita
34537 BW-Reinhardshausen

Göbel's Hotel Rodenberg
36199 Rotenburg a.d. Fulda

Posthotel Rotenburg
36199 Rotenburg a.d. Fulda

Göbel's Vital Hotel
37441 Bad Sachsa/Harz

Göbel's Sophien Hotel
99817 Eisenach

Romantik Hotel Stryckhaus
34508 Willingen/Upland

Jetzt DIREKT online buchen
www.goebel-hotels.de

UNNÖTIGE KOSTEN... BESSER DIREKT.

GÖBEL HOTELS · Briloner Straße 48 · 34508 Willingen · Tel. 056 32 - 9 22 11

DER NEUE RANGE ROVER EVOQUE

LÄSST SELBST DIE ZUKUNFT ALT AUSSEHEN.

LAND ROVER

ABOVE & BEYOND

JETZT AB 36.950,00 €

3 JAHRE GARANTIE
MAX. 100.000 KM GEMÄSS GARANTIEBEDINGUNGEN

Der neue Range Rover Evoque bringt seinen unverwechselbaren Charakter jetzt noch stärker zum Vorschein – durch ein Design, das seinesgleichen sucht. Neben seiner Optik begeistert er mit ausgereifter Technik und modernster Technologie. Ein echter Range Rover eben.

Entdecken Sie den neuen Range Rover Evoque ab 06.04.19 bei uns

Glinicke British Cars Kassel GmbH & Co. KG
Leipziger Straße 228, 34123 Kassel
Tel.: 0561 76616-0; E-Mail: britishcars-kassel@glinicke.de

Kraftstoffverbrauch Range Rover Evoque 2.0l D150 (Manuell) (Diesel) 110 kW (150 PS) in l/100 km: 6,3 (innerorts), 4,9 (außerorts), 5,4 (komb.); CO_2-Emissionen in g/km: 143. CO_2-Effizienzklasse: B. Abb. zeigt Sonderausstattung.